

LACTRIMS

LATIN AMERICAN COMMITTEE FOR TREATMENT
AND RESEARCH IN MULTIPLE SCLEROSIS

Memoria de Gestión y Balance Financiero

Presidencia LACTRIMS

Periodo 2018-2021

Dr. Fernando Hamuy Diaz de Bedoya

Paraguay

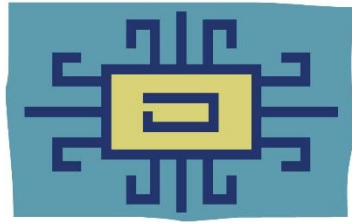

LACTRIMS

LATIN AMERICAN COMMITTEE FOR TREATMENT
AND RESEARCH IN MULTIPLE SCLEROSIS

Autoridades y Comisiones

Autoridades de LACTRIMS Periodo 2018-2020

PRESIDENTE

Dr. Fernando Hamuy Diaz de Bedoya – **Paraguay**

VICEPRESIDENTE

Dr. Fernando Gracia – **Panamá**

SECRETARIO

Dr. Gustavo Báez Valiente – **Paraguay**

TESORERO

Dr. José Corti – **Paraguay**

PRO TESORERO

Dr. Dennis Chinchilla – **Costa Rica**

VOCALES TITULARES Y SUPLENTES

Dr. José Flores – **México**

Dr. Carlos Navas – **Colombia**

Dr. Juan Ignacio Rojas – **Argentina**

Dr. Jefferson Becker – **Brasil**

Dra. Claudia Cárcamo – **Chile**

Dr. Angel Chinaea – **Puerto Rico**

Comité Editor para manejo de la Pagina WEB

El Mismo está integrado por

Dr. Victor Rivera – México

Dr. Raúl Arcega – México

Dr. Carlos Navas – Colombia

Dra. Laura Ordoñez – México

Dr. Angel Chinaea – Puerto Rico

Dr. Marcos Alvarenga-Brasil

Enlace de la Empresa MEP GROUP

Lic. GIMENA ANFUSO

Gimena Anfuso - Met Group <gimena.a@metgroup.com.ar>

COMISION DE INVESTIGACION de LACTRIMS

El mismo estará Integrado por los siguientes espectables:
Prof. Dr. Victor Rivera Olmos-Coordinador de la Comisión
Integrantes

Prof. Dr. Juan Ignacio Rojas

Prof. Dr. Ricardo Alonso

Prof. Dra. Merced Velazquez

Prof. Dr. Fernando Hamuy Diaz de Bedoya (debiendo este puesto ser ocupado por el
Presidente en ejercicio de forma automatica).

Enlaces con Sociedades Internacionales

Dr. Jorge Correale – **Argentina** – ECTRIMS

Dr. Miguel Angel Macias – **México** – ACTRIMS

Dr. Victor Rivera – **México** – CMS

Dr. Carlos Oehninger – **Uruguay** – MSIF

Dr. Patricio Abad – **Ecuador** – MENACTRIMS – PACTRIMS

Dr. Edgardo Cristiano – **Argentina** – Fundación CHARCOT

Dr. Miguel Angel Macías – NEUROCOGNITIVO

Dr. Orlando Garcea – CLINICA

Dr. Jorge Correale – INMUNOLOGÍA

Dr. Teresa Corona – GENÉTICA

Dr. Mario Melcon – EPIDEMIOLOGÍA

Dr. Regina Papais Alvarenga – NMO

Dr. Carlos Oehninger – MARCADORES BIOLÓGICOS

Dr. Patricio Abad – FARMACOGENOMICA DE LA REGION

Dr. Claudia Carcamo – RADIOLOGIA

COORDINADOR GENERAL DE PROYECTOS

Dr. Victor Rivera

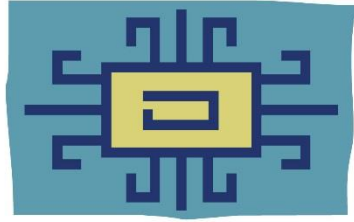

LACTRIMS

LATIN AMERICAN COMMITTEE FOR TREATMENT
AND RESEARCH IN MULTIPLE SCLEROSIS

DELEGADOS

ARGENTINA

Edgardo Cristiano

Orlando Garcea

BOLIVIA

Juan Carlos Durán Quiroz

Maria Eugenia Tejada Ocampo

BRASIL

Enedina Oliveira

Jefferson Becker

COLOMBIA

Luis Zarco

Carlos Navas

CHILE

Jorge Barahona

Claudia Carcamo

COSTA RICA

Alexander Parajeles

Dennis Chinchilla

ECUADOR

Patricio Abad

Tomas Alarcon Aviles

EL SALVADOR

Francisco Delgado

Carlos A. Díaz Manzano

GUATEMALA

Jenner Velasquez

Byron Molina

HONDURAS

Dr Luis Cesar Rodriguez

Dra Eunice Ramírez

MEXICO

Miguel Angel Macias

Teresa Corona

NICARAGUA

Octavio Duarte

Dr Luis Alberto García Valle

PANAMA

Aaron Benzadon

Fernando Gracia

PARAGUAY

Veronica Fleitas

Belén Nacimiento

PERU

Oscar Gonzalez Gamarra

Cesar Caparo Zamalloa

REPUBLICA DOMINICANA

Dra Deyanira Ramírez

Dra Bianny Santos

URUGUAY

Carlos Oehninger

Ricardo Buzó

VENEZUELA

Elizabet Armas

Freda Hernandez

Puerto Rico

Angel Chinaea

Alfredo Perez Canabal

Cuba

Amado de la Fe

Dra. Alina Gonzalez Quevedo

El periodo Presidencial que fenece estuvo afectado por la Pandemia, limitando de forma absoluta el contacto directo a través de reuniones y congresos presenciales. Debimos contratar una Plataforma de comunicación virtual para poder desarrollar los cursos, reuniones y convocatorias diversas de la Sociedad, el mismo se halla pagado hasta el mes de Julio del 2022. Significo sin duda alguna una herramienta de extrema utilidad y lo hicimos con prescindencia de la Industria.

El Congreso que debió realizarse en XI-2020 se debió postergar un año con la esperanza de poder mantener la presencialidad, previamente se consulto al CE y se pidió el pronunciamiento epistolar a los Delegados, incluyendo la extensión de mandato por igual periodo argumentando que estatuariamente la Asamblea se debe realizar intracongreso LACTRIMS, la respuesta fue de aceptación unánime. Por esta decisión los congresos serán en años impares desde este.

Este año la persistencia de las restricciones obligó a realizar de forma Virtual por ser impostergable, siendo una experiencia inédita para la comunidad de LATAM. Priorizandose la calidad académica y la Participación del mayor número de asistentes, siendo el éxito económico secundario antes las numerosas dificultades presentadas.

Este Mandato tenia objetivos trazados muy concretos:

1-Institucionalizar el manejo de LACTRIMS: a través de la creación de: a-una secretaria permanente, b-una unidad de manejo financiero, c-un departamento de Marketing encargado inicialmente del manejo de la WEB y luego de las Paginas de divulgación de Redes Sociales de LACTRIMS. Esto se logró a través de la contratación de la empresa MET GROUP, con amplia experiencia en el manejo de estas lides en el mercado, sin erogar un costo significativo de nuestros fondos (Los contratos están disponibles en la Web). Esto permite que las autoridades se aboquen a generar Políticas de desarrollo sin tener que disponer tiempo personal para el manejo de estas funciones administrativas.

2-Dotar de un dominio permanente para la WEB, así la Pagina Institucional se mantendrá independiente de las administraciones de turno, actualmente somos propietarios del espacio hasta el 2025. También convertir a nuestra WEB en un centro dinámico conteniendo toda la información Institucional (Historia, documentación de las directivas, galería de Presidentes, galería social, información y acceso a programas de Becas patrocinadas o gestionadas por LACTRIMS, Congresos y actividades Científicas de o asociados a LACTRIMS, las publicaciones Científicas producidas en LATAM en relación al área, información dirigida a Pacientes así como enlace a Sociedades afines). Esta información es libre para todo el que ingresa, hay que destacar que redujo de forma importante la consulta personal. Esta se renueva cada año, de tal modo a manejar un formato visual atractivo y amigable para el que ingresa. En el mes de Agosto hemos habilitado Paginas de información y difusión de LACTRIMS en redes Sociales (FACEBOX, INSTAGRAM, TWITTER, LINKEDIN) [https:// www.instagram.com/lactrimsorg/](https://www.instagram.com/lactrimsorg/) Twitter: https://twitter.com/lactrims_org LinkedIn: <https://www.linkedin.com/company/lactrimsorg/about/> Facebook: <https://www.facebook.com/lactrims/>.

Ello nos dará penetración a diversos mercados comunicacionales mejorando aún más nuestra visibilización.

3- La visibilización de LACTRIMS como Sociedad Científica de la Región ante la comunidad Internacional que nos permita insertarnos como igual, para ello se gestionaron convenios de cooperación bilateral con ECTRIMS, ACTRIMS, IWIMS, BCTRIMS, MEXTRIMS, MSCARE, obteniéndose con ello acceso a Becas para investigadores Jóvenes de LATAM, la realización de Simposios en nuestros Congresos así como nuestros en los de ellos, con financiación de estas, ello permitió participar de los congresos de ACTRIMS-ECTRIMS del pasado año, el de ACTRIMS del 2021 y ahora del 2022, del ECTRIMS del 2021, y de las reuniones de IWIMS Del 2020 y 2021,

Esperamos se de continuidad y podamos culminar participando del Futuro Congreso Mundial como Socio igualitario. Somos parte de Grupos de trabajo interinstitucionales con otras Sociedades, así como participamos con nuestro Patrocinio en Campañas mundiales vinculadas a la EM, y somos parte de Comités de selección de Becas Internacionales.

4-Dar prioridad a la investigación en LATAM a través del Patrocinio Financiero e intelectual a proyectos Multicentricos que involucren a la mayor cantidad de comunidades y sobre todo dando preeminencia a Investigadores Jovenes, hemos Financiado 9 Proyectos de Investigación, 6 ya publicados destacando la Primera Revisión de NMOSD donde participo toda LATAM siendo destacable el liderazgo del Dr. Rivera. Así mismo hemos apoyado sin adjudicación de Fondos a 10 trabajos de investigación multicentricos, unos 4 están en curso. Esperemos se siga con esta labor que considero fundamental para estimular publicaciones en LATAM. Hemos creado el Dpto. de Investigaciones con la idea de definir líneas de investigación de relevancia en LATAM ofreciendo a Lideres de los diversos Países la conformación de equipos de trabajo, pudiendo LACTRIMS patrocinar con fondos propios o gestionados. Dentro de la Pandemia se patrocino la base de datos RELACOEM con el registro Latinoamericano de EM-NMOSD-Dengue y COVID, siendo fundamental y destacable el apoyo de los Drs Alonso y Rojas.

5-Se dio un respaldo importante a la actividad educativa patrocinando 24 Cursos y Webinars organizados por la Industria y Sociedades Locales, así como LACTRIMS llevo adelante con patrocinio financiero propio 6 WEBINARS y 4 Cursos Internacionales, dos de ellos en conjunto con ACTRIMS.

6-Hemos creado 6 Fondos para Becas de Formación en Centros Latinoamericanos con BCTRIMS, Becas de asistencia al XI Congreso LACTRIMS, y espero se concreten otros programas de becas financiados por nosotros en otras comunidades, hemos conseguido Becas para Junior Investigadores con ACTRIMS, y ahora conseguimos se de preeminencia a Latinos en las Becas de ECTRIMS y las DUPRÉ -McDonald.

7-Financieramente dejamos de depender de forma exclusiva del ingreso del Congreso Bianual, gracias a la asociación con Entidades Educativas del Área para organizar eventos remunerados por ellas, esto permitió mantener el nivel financiero a pesar de sostener los gastos corrientes.

Considero que hemos avanzado de forma importante, debiendo continuar las líneas iniciadas.

Debo expresar mi profundo agradecimiento a los integrantes del Comité Ejecutivo que acompañó mi gestión, han demostrado ser solidarios, productivos e interesados por darle a LACTRIMS todo el apoyo necesario, no pude haber tenido mejor equipo. Mi vicepresidente Dr. Fernando Gracia que acompañó toda la gestión compartiendo decisiones.

También a los integrantes de Comisiones de trabajo y aquí quiero hacerlo de forma personal al Dr. Victor Rivera, generoso, incansable y siempre presto a extender la mano cuando fuera necesario, sin duda alguna una parte importante de toda nuestra Historia.

A los Delegados de Países Miembros, que mostraron todo el apoyo necesario para llevar con éxito la gestión, demostrando ser el Pulmón vital de LACTRIMS. Y debo decir que hoy tenemos a todos los Países representando (queda pendiente de aprobación el ingreso de Granada), habiendo reincorporado a BCTRIMS a nuestra familia así como acompañando a FOCEM en Centroamérica y Caribe y luego a CACTRIMS, todo ello enriqueciendo a LACTRIMS.

MUCHAS GRACIAS

Dr. Fernando Hamuy Diaz de Bedoya

Dr. Fernando Hamuy Diaz de Bedoya
Presidente
LACTRIMS



www.lactrimswb.org
victhamu@highway.com.py - victhamu@gmail.com

Encuesta:Marque con una X dentro del cuadro lo que resuelve
(X) 1-Estoy de Acuerdo en prolongar el Mandato del actual Comité Ejecutivo hasta XI del 2021

2-Estoy de acuerdo en realizar la asamblea en delante de forma virtual conservando las fechas
XI del 2020,XI 2022,XI 2024.

Dr. Jefferson Becker, MSc, PhD

Brazil
1-Estoy de Acuerdo en prolongar el Mandato del actual Comité Ejecutivo hasta XI del 2021

Saludos
Enedina Oliveira

 Oscar Francisco Gonzales Gamarra <osgogama48@hotmail.com>
RE:
Para: Fernando Hamuy
! Si hay problemas con el modo en que se muestra este mensaje, haga clic aquí para verlo en un explorador web.

Estimado Fernando

Deseándote como siempre buena salud en compañía de tu familia.
Me parece acertada la postergación del Lactrims para el 2021.

En la votación (PERU) por la opción 1 prolongar el mandato del actual comité ejecutivo

Un fuerte abrazo
Oscar

Encuesta:Marque con una X dentro del cuadro lo que resuelve
x 1-Estoy de Acuerdo en prolongar el Mandato del actual Comité Ejecutivo hasta XI del 2021
X 2-Estoy de acuerdo en realizar la asamblea en delante de forma virtual conservando las fechas
XI del 2020,XI 2022,XI 2024.

Saludos,
César Caparó, MD.

PAIS: URUGUAY

Encuesta:Marque con una X dentro del cuadro lo que resuelve

X 1-Estoy de Acuerdo en prolongar el Mandato del actual Comité Ejecutivo hasta XI del 2021

Carlos Oehninger

 domingo 14/06/2020 11:59 a.m.
Dr. Ricardo Buzó <rmbuzo@hotmail.com>
Fwd: Respuesta
Para: Dr. Fernando Hamuy

De acuerdo con prolongar mandato RicardoBuzo .Uruguay

X Estoy de acuerdo en Prolongar el mandato del actual Comité Ejecutivo XI del 2021

Saludo afectuoso,
Alina Gonzalez-Quevedo
La Habana, Cuba

BRASIL

BRASIL

PERU

PERU

URUGUAY

URUGUAY

CUBA

 jueves 11/06/2020 11:25 a.m.
Dr. Amado <amado@neuro.ciren.cu>
RE:
Para: Fernando Hamuy

De acuerdo con la prolongación del mandato de las actuales autoridades.
Gracias y éxitos

De acuerdo con la prolongación del mandato de las actuales autoridades.
Cordial saludo

Dr. Orlando Curcio
Centro Universitario de Esclerosis Múltiple
Htal. Dr. J.M. Ramos Mejía
Buenos Aires - Argentina

El jue., 11 jun. 2020 a las 1:49 César Caparó Zamalloa (<ccaparoz@hotmail.com>) escribió:
Encuesta:Marque con una X dentro del cuadro lo que resuelve
x 1-Estoy de Acuerdo en prolongar el Mandato del actual Comité Ejecutivo hasta XI del 2021

X 1-Estoy de acuerdo en Prolongar el mandato del actual Comité Ejecutivo XI del 2021.

Jenner Velásquez

Dr. Jenner Velásquez Miranda
Neurólogo/Neurofisiólogo clínico
4a. Av. 15-73 zona 10
Edificio clínicas médicas. No. 401
Tel. 23370751

SE, TOTALMENTE DE ACUERDOEN PROLONGAR EL MANDATO DE LA ACTUAL MESA DIRECTIVA Y DE LA REUNION VIRTUAL

Con un atento saludo:

D. en C. Miguel Ángel Mancía Izida

- Neurólogo
- Profesor Titular de Neurociencias
- Coordinador del Doctorado en Farmacología, CIUCS
- Miembro del Sistema Nacional de Investigadores.

X Estoy de acuerdo en Prolongar el mandato del actual Comité Ejecutivo XI del 2021
Saludo afectuoso,
Teresa Cortina

Enviado desde mi iPhone

El 10 jun 2020, a las (s) 19:35, Duran Juan Carlos <neurocentro@yahoo.com> escribió:

Encuesta:Marque con una X dentro del cuadro lo que resuelve
x 1-Estoy de Acuerdo en prolongar el Mandato del actual Comité Ejecutivo hasta XI del 2021

Buenas noches a todos!

X 1- Estoy de acuerdo en Prolongar el mandato del actual Comité Ejecutivo XI del 2021.

Saludos

Belén Nacimiento

Enviado desde mi iPhone

 jueves 11/06/2020 06:11 p.m.
vero fleitas <vero.7722@gmail.com>
Respuesta mail 10.06.2020
Para: Dr. Fernando Hamuy

x 1-Estoy de Acuerdo en prolongar el Mandato del actual Comité Ejecutivo hasta XI del 2021

CUBA

ARGENTINA

GUATEMALA

MEXICO

MEXICO

PARAGUAY

PARAGUAY

x 1-Estoy de Acuerdo en prolongar el Mandato del actual Comité Ejecutivo hasta XI del 2021
Arón
Re:
Dr. Arón Benabdón Cohen, FAAN, FACP.
Neurología-Medicina Interna
E-mail: aron@neurocentro.com
Tel: +51 961134913
POB: 0831-01654
Panamá.

 Durán Juan Carlos <neurocentro@yahoo.com>
Re:
Para: Fernando Hamuy; edgardo cristiani@hospitalaria.org; sgarzon@gmail.com; toparneurolog@gmail.com; pchirine@com.unicel.com; amado.diaz@fmgm.com; amado@neuro.ciren.cu; sgarzon@fmgm.com

Encuesta:Marque con una X dentro del cuadro lo que resuelve
x 1-Estoy de Acuerdo en prolongar el Mandato del actual Comité Ejecutivo hasta XI del 2021

PAIS: ECUADOR
Encuesta:Marque con una X dentro del cuadro lo que resuelve
x 1-Estoy de Acuerdo en prolongar el Mandato del actual Comité Ejecutivo hasta XI del 2021

 Angel Chines <achinea@me.com>
Re: Respuesta
Para: Arón Benabdón
CC: Duran Juan Carlos; Fernando Hamuy; edgardo cristiani@hospitalaria.org; sgarzon@gmail.com; toparneurolog@gmail.com; amado.diaz@fmgm.com; amado@neuro.ciren.cu; sgarzon@fmgm.com

Encuesta:Marque con una X dentro del cuadro lo que resuelve
(X) 1-Estoy de Acuerdo en prolongar el Mandato del actual Comité Ejecutivo hasta XI del 2021

 lunes 15/06/2020 07:52 p.m.
Alfredo Perez-Canabal <apcneuro@me.com>
Re: Respondan Oficialmente Pro Favor
Para: Fernando Hamuy

PAIS:
Encuesta:Marque con una X dentro del cuadro lo que resuelve
<image002.png>

1-Estoy de Acuerdo en prolongar el Mandato del actual Comité Ejecutivo hasta XI del 2021 X
PUERTO RICO

Estimado Dr Hamuy y resto de colegas, estoy de acuerdo de prolongar el mandato del Comité ejecutivo hasta el XI del 2021 y que Congreso se realicen en años impares.
Abrazos y salud para todos.
Octavio Duarte
Nicaragua nt

1-Estoy de Acuerdo en prolongar el Mandato del actual Comité Ejecutivo hasta XI del 2021

Blany Santos Pujols
República Dominicana

Estimado Fernando

De acuerdo con los cambios de fecha de los futuros Congresos Lactrims en años impares.
También de acuerdo con prolongar el mandato de la directiva

Un gran abrazo a todos
Jorge Barahona
Chile

 Freda Hernández <freda.hernandez@gmail.com>
Re:

Para: BRENDA MARCA LOBATO DE OLIVERA
CC: Fernando Hamuy; edgardo cristiani; Orlando Garcia; toparneurolog@gmail.com; neurocentro@yahoo.com; achinea@me.com
! Si hay problemas con el modo en que se muestra este mensaje, haga clic aquí para verlo en un explorador web.

Hola Dr Fernando
Totalmente de acuerdo en prolongar el mandato
Saludos

PANAMA

BOLIVIA

ECUA

PUERTO RICO

PUERTO RICO

Nicaragua

Rep- Dominicana

Chile

VENEZUELA

 Alexander Parajeles <aparajeles@yahoo.com>
Re: Respuesta
Para: Belén Nacimiento
CC: Angel Chines; Arón Benabdón; Duran Juan Carlos; Fernando Hamuy; edgardo cristiani@hospitalaria.org; sgarzon@gmail.com; toparneurolog@gmail.com; amado.diaz@fmgm.com; amado@neuro.ciren.cu

PAIS: COSTA RICA
Encuesta:Marque con una X dentro del cuadro lo que resuelve

RESPUESTA (epíodo 1)
X 1-Estoy de Acuerdo en prolongar el Mandato del actual Comité Ejecutivo hasta XI del 2021

 miércoles 10/06/2020 07:12 p.m.
Dr. Dennis Chinchilla <drchinchilla@gmail.com>

PAIS: Costa Rica
Encuesta:Marque con una X dentro del cuadro lo que resuelve
<image005.png>
XX Estoy de Acuerdo en prolongar el Mandato del actual Comité Ejecutivo hasta XI del 2021

patricio abad <p-abad1@hotmail.com>
ECUADOR

Argentina-Brasil-Uruguay-Mexico-Panamá-Costa Rica-Cuba-Ecuador-Peru-Puerto Rico-Guatemala-Paraguay-Colombia
FALTAN: Salvador,Honduras

Consulta Epistolar

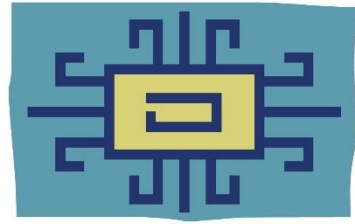

LACTRIMS

LATIN AMERICAN COMMITTEE FOR TREATMENT
AND RESEARCH IN MULTIPLE SCLEROSIS

Algunos de los Cursos-Eventos-Congresos
Patrocinados por LACTRIMS

ACTRIMS/LACTRIMS Teaching Course

JULY 23 & 24, 2021 | VIRTUAL

ACTRIMS/LACTRIMS Teaching Course

The ACTRIMS/LACTRIMS Teaching Course will be held virtually July 23 and 24, 2021. This course is directed to neurologists in Latin America but open to all. Each day will include scheduled presentations followed by a Q&A discussion, see the full program for more details. Registration is complimentary - sign up below!

All talks will be in English with English slides. Live Spanish interpretation will be available during the teaching course and accessible directly in the virtual meeting platform, Zoom. Simply navigate to the Zoom toolbar, click on the "Interpretation" globe icon and choose Spanish as your preferred language.



SAVE THE DATE



Jornada *Virtual* de Embarazo y Esclerosis Múltiple

21 y 22 DE AGOSTO 2020

CONOCE EL PROGRAMA CIENTÍFICO

SPONSORS



ORGANIZACIÓN GENERAL



Tel.: (+5411) 52633-MET (638)
Av. Cabildo 642 - Piso 11 - CABA - Buenos Aires
info@metgroup.com.ar - www.metgroup.com.ar



Avalado por

FOCEM

Foro Centroamericano y del Caribe de
Esclerosis Múltiple y otras Enfermedades
Desmielinizantes del Sistema Nervioso Central.

www.focem.org

MAYO 7,8,10, 2021

INICIAR SESIÓN

PRIMER CONGRESO INTERNACIONAL VIRTUAL DE FOCEM y LANZAMIENTO DE CACTRIMS

En honor a Victor M. Rivera, M. D., FAAN



AGENDA



PONENTES



Cámara
Nicaraguense de
Ciencias
Neurológicas



uip | Universidad
Interamericana
de Panamá



save
the date

MERCK



EXEM
Explorando la EM

3 días para explorar la
Esclerosis Múltiple

AGOSTO **28, 29 y 31**
2 0 2 0

Click para registrarse

Con el aval científico de:



LACTRIMS
LATIN AMERICAN COMMITTEE FOR TREATMENT
AND RESEARCH IN MULTIPLE SCLEROSIS



Universidad
Interamericana
de Panamá



LACTRIMS
LATIN AMERICAN COMMITTEE FOR TREATMENT
AND RESEARCH IN MULTIPLE SCLEROSIS



Fleni
Neurología
Neurocirugía
Rehabilitación



Universidad
Interamericana de Panamá
LAUREATE INTERNATIONAL UNIVERSITIES

Diplomado Planificación Familiar

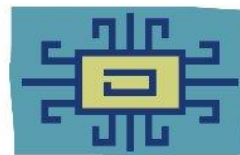

LACTRIMS
LATIN AMERICAN COMMITTEE FOR TREATMENT
AND RESEARCH IN MULTIPLE SCLEROSIS

Estimados Amigos,

Les escribo para invitarlos a participar de un ciclo de Conferencias Internacionales patrocinadas por nuestra Sociedad en el contexto de explorar el conocimiento sobre la Esclerosis Múltiple y Covid.

Este ciclo acercará a exponentes Internacionales de reconocida trayectoria en el tema, abordando áreas de interés en la Región, permitiendo intercambiar pareceres así como evacuar consultas con los expertos. El mismo será en Inglés contando con traducción simultánea al Español.

Este evento es libre y gratuito siendo exclusivo de LACTRIMS. El único requisito es inscribirse en el link incorporado debajo de la conferencia.

¡Bienvenidos!

Las primeras dos reuniones exclusivas para LACTRIMS:

- Temática: La epidemiología del embarazo y Esclerosis Múltiple (The epidemiology of pregnancy and MS) – *Dr. Emmanuelle Waubant*
 - **Lunes 01 de Junio | 11:00 – 12:00 EDT** (Eastern Daylight Time)
 - Registration link: <https://participant.the-corpus.com/meetings/register/16977/Waubant?linkId=17212>
- Temática: Anticoncepción, fertilidad y manejo de la FIV (Contraception, fertility and IVF management) – *Dr. Ruth Dobson*
 - **Martes 09 de Junio | 11:00 – 12:00 EDT** (Eastern Daylight Time)
 - Registration link: <http://participant.the-corpus.com/meetings/register/16716/Dobson?linkId=17213>

DIRIGIDO A
PACIENTES DE ESCLEROSIS MÚLTIPLE

**SARS COV 2 Y SU IMPACTO EN PACIENTES
CON ENFERMEDADES DESMIELINIZANTES**

Dr. Fernando Hamuy
President of LACTRIMS
Miembro de MS International Federation

Miercoles 15 de abril
20:00hrs.



Te invitamos a participar de las charlas on line
#QUEDATEENCASA

Transmisión vía zoom

Organiza
SANOFI

DIRIGIDO A
PACIENTES DE ESCLEROSIS MÚLTIPLE

**SARS COV 2 Y SU IMPACTO EN PACIENTES
CON ENFERMEDADES DESMIELINIZANTES**

Dr. Fernando Hamuy
President of LACTRIMS
Miembro de MS International Federation

Miercoles 15 de abril
19:00hrs.



Te invitamos a participar de las charlas on line
#QUEDATEENCASA

Transmisión vía zoom

Apoya
 LACTRIMS
LATIN AMERICAN COMMITTEE FOR TREATMENT
AND RESEARCH IN MULTIPLE SCLEROSIS

Organiza
SANOFI

MS
RESEARCH NET

**PRIMER
ENCUENTRO**

Martes 7/9
18:00 - 20:00 hs

Chairman
EDGAR CARNERO
CONTENTTI

Coordinador
JUAN I. ROJAS

Presentadores
PABLO LÓPEZ
RICARDO ALONSO

Equipo Leloir:
BERENICE SILVA

Equipo Rosario:
DARIO TAVOLINI

Equipo FLENI:
MARIANO MARRODAN

Equipo Mendoza:
ANDRÉS BARBOZA

Equipo Salta:
SURAI MELLINGUER

**SEGUNDO
ENCUENTRO**

Martes 14/09
18:00 - 20:00 hs

Chairman
PABLO A. LÓPEZ

Coordinador
RICARDO ALONSO

Presentadores
EDGAR CARNERO CONTENTTI
JUAN I. ROJAS

Equipo La Pampa
KOHLER MATÍAS

Equipo Rosario 2
ML MENICHINI

Equipo Cognitivo Ramos Mejía:
BÁRBARA EIZAGUIRRE

Equipo Favaloro:
FÁTIMA PAGANI

Equipo Británico:
ANIBAL CHERTCOFF

Con el aval de:



**Sociedad Neurológica
Argentina**



LACTRIMS
LATIN AMERICAN COMMITTEE FOR TREATMENT
AND RESEARCH IN MULTIPLE SCLEROSIS

INGRESE AQUÍ

Merck S.A.
Tronador 4890 Piso 4°
(C1430DNN) CABA, Argentina
Tel: (011) 4546-8100

Invitación destinada exclusivamente a profesionales
de la salud facultados para prescribir y/o dispensar
medicamentos de venta bajo receta.

MERCK

AR-NOFNI-00112 Agosto 2021

MEXCTRIMS in home es un programa de educación continua que se impartirá en módulos semanales, bajo una agenda que incluye conferencias y discusión de casos clínicos. Se trata de un programa realizado en colaboración con la European Charcot Foundation y LACTRIMS, el Comité Latinoamericano para el Tratamiento e Investigación en Esclerosis Múltiple, el cual se llevará a cabo del 18 de julio al 29 de agosto de 2020 en Plataforma Virtual.

MEXCTRIMS in home es una actividad dirigida a Neurólogos. Por ello, solicitamos su colaboración para difundir entre la membresía de LACTRIMS que usted preside, el acceso al mismo: <https://conferenciaenlinea.com.mx/mexctrims/inhome/>.

Agradecemos de antemano su valioso apoyo y sin otro particular por el momento, le enviamos un cordial saludo.



MEXCTRIMS in home 2020

REUNIÓN ANUAL EN MODALIDAD VIRTUAL

LIGA DE ACCESO

<https://conferenciaenlinea.com.mx/mexctrims/inhome/>



Reporte General Encuesta

Arsenal terapéutico de esclerosis múltiple Infección con SARS-COV-2



MS MENTORING

Formación personalizada en
Esclerosis Múltiple

La unidad de Neuroinmunología del Departamento de Neurociencias del Hospital Alemán, junto con especialistas invitados pertenecientes al Centro Universitario de Esclerosis Múltiple del Hospital Ramos Mejía, desarrollan una propuesta innovadora con un curso intensivo personalizado online, con grupos reducidos de alumnos, acompañados por un mentor especialista en Esclerosis Múltiple.

Inscripción por mail
y orden de mérito
Becas disponibles
Cupos limitados

Clases interactivas por plataforma virtual
Discusión en foros con frecuencia diaria
Exámenes parciales y final
Otorga puntos de la
Sociedad Neurológica Argentina para
reválida del título de especialista

Destinado a
Residentes Avanzados
de Neurología
y Neurologos Jóvenes

DURACIÓN 12 SEMANAS
INICIO 22 DE JUNIO DE 2021
INFORMES E INSCRIPCIÓN
INFO@EMACADEMIA.COM

AUSPICIAN



SPONSOR ORO



SPONSOR PLATA



SPONSOR PLATA

Avalado por



HOSPITAL ACREDITADO
JOINT COMMISSION
INTERNATIONAL



Sociedad Neurológica Argentina
Filial de la Federación Mundial de Neurología



LACTRIMS
LATIN AMERICAN COMMITTEE FOR TREATMENT
AND RESEARCH IN MULTIPLE SCLEROSIS

Tenemos el placer de invitarlo a participar en el **Diplomado de Neuroinmunología**

Impartido por el **Dr. Jorge Correale**

- Jefe de Neuroinmunología y Enfermedades Desmielinizantes en el Instituto de Investigaciones Neurológicas Dr. Raúl Carrea en Buenos Aires, Argentina. Neurólogo del Hospital José María Ramos Mejía de Buenos Aires.
- Miembro del Consejo Asesor Médico Argentino de Esclerosis Múltiple.
- Miembro del Consejo Médico y Científico de la Federación Internacional de Sociedades de Esclerosis Múltiple (IFMSS).
- Autor de más de 100 artículos y más de 30 capítulos en libros sobre EM y neuroinmunología.
- Ha recibido numerosos premios por su investigación sobre tratamientos para la EM



Dr. Jorge Correale

Este evento se realizará en 3 sesiones:

Septiembre 22: Inmunología para neurólogos

Septiembre 29: Fisiopatología de las formas progresivas

Octubre 6: Impacto de la infección por SARS Cov-2 en la EM. Respuesta a las vacunas

Horario:

Guat / Salv / Nicar / Hond / C. Rica: 17:00 hrs
 Col / Per / Ec / Mex / Panamá: 18:00 hrs
 Rep Dominicana: 19:00 hrs
 Argentina / Chile: 20:00 hrs

PRÓXIMA SESIÓN
22 de Septiembre, 2021

CT-NONE-00079

Para registrarse en esta sesión, por favor complete el formulario online

Formulario

Con el aval de:



En ningún caso y bajo ninguna circunstancia debe ser utilizado o entendido como un sustituto de la decisión o consejo del profesional de la salud correspondiente.

Merck, S.A., 12
 Avenida 0-33, Zona 2 de México,
 Código Postal 01057, Ciudad de Guatemala
 Invitación destinada exclusivamente a
 profesionales de la salud facultados para prescribir y/o
 dispensar medicamentos de venta bajo receta.
 Participación libre y gratuita para profesionales en neurología
 organizado por Merck S.A. La presente no constituye una oferta
 educativa ni promocional de los productos de Merck.
 En ningún caso y bajo ninguna circunstancia debe ser utilizado o entendido como un
 sustituto de la decisión o consejo del profesional de la salud correspondiente.

Tenemos el placer de invitarlo a participar en el **Diplomado de Neuroinmunología**

Impartido por el **Dr. Jorge Correale**

- Jefe de Neuroinmunología y Enfermedades Desmielinizantes en el Instituto de Investigaciones Neurológicas Dr. Raúl Carrea en Buenos Aires, Argentina. Neurólogo del Hospital José María Ramos Mejía de Buenos Aires.
- Miembro del Consejo Asesor Médico Argentino de Esclerosis Múltiple.
- Miembro del Consejo Médico y Científico de la Federación Internacional de Sociedades de Esclerosis Múltiple (IFMSS).
- Autor de más de 100 artículos y más de 30 capítulos en libros sobre EM y neuroinmunología.
- Ha recibido numerosos premios por su investigación sobre tratamientos para la EM



Dr. Jorge Correale

Este evento se realizará en 3 sesiones:

Septiembre 22: Inmunología para neurólogos

Septiembre 29: Fisiopatología de las formas progresivas

Octubre 6: Impacto de la infección por SARS Cov-2 en la EM. Respuesta a las vacunas

Horario:

Guat / Salv / Nicar / Hond / C. Rica: 17:00 hrs
 Col / Per / Ec / Mex / Panamá: 18:00 hrs
 Rep Dominicana: 19:00 hrs
 Argentina / Chile: 20:00 hrs

PRÓXIMA SESIÓN
29 de Septiembre, 2021

CT-NONE-00079

Para registrarse en esta sesión, por favor complete el formulario online

Formulario

Con el aval de:



En ningún caso y bajo ninguna circunstancia debe ser utilizado o entendido como un sustituto de la decisión o consejo del profesional de la salud correspondiente.

Merck, S.A., 12
 Avenida 0-33, Zona 2 de México,
 Código Postal 01057, Ciudad de Guatemala
 Invitación destinada exclusivamente a
 profesionales de la salud facultados para prescribir y/o
 dispensar medicamentos de venta bajo receta.
 Participación libre y gratuita para profesionales en neurología
 organizado por Merck S.A. La presente no constituye una oferta
 educativa ni promocional de los productos de Merck.
 En ningún caso y bajo ninguna circunstancia debe ser utilizado o entendido como un
 sustituto de la decisión o consejo del profesional de la salud correspondiente.

Tenemos el placer de invitarlo a participar en el **Diplomado de Neuroinmunología**

Impartido por el **Dr. Jorge Correale**

- Jefe de Neuroinmunología y Enfermedades Desmielinizantes en el Instituto de Investigaciones Neurológicas Dr. Raúl Carrea en Buenos Aires, Argentina. Neurólogo del Hospital José María Ramos Mejía de Buenos Aires.
- Miembro del Consejo Asesor Médico Argentino de Esclerosis Múltiple.
- Miembro del Consejo Médico y Científico de la Federación Internacional de Sociedades de Esclerosis Múltiple (IFMSS).
- Autor de más de 100 artículos y más de 30 capítulos en libros sobre EM y neuroinmunología.
- Ha recibido numerosos premios por su investigación sobre tratamientos para la EM



Dr. Jorge Correale

Este evento se realizará en 3 sesiones:

Septiembre 22: Inmunología para neurólogos

Septiembre 29: Fisiopatología de las formas progresivas

Octubre 6: Impacto de la infección por SARS Cov-2 en la EM. Respuesta a las vacunas

Horario:

Guat / Salv / Nicar / Hond / C. Rica: 17:00 hrs
 Col / Per / Ec / Mex / Panamá: 18:00 hrs
 Rep Dominicana: 19:00 hrs
 Argentina / Chile: 20:00 hrs

PRÓXIMA SESIÓN
6 de Octubre, 2021

CT-NONE-00079

Para registrarse en esta sesión, por favor complete el formulario online

Formulario

Con el aval de:



En ningún caso y bajo ninguna circunstancia debe ser utilizado o entendido como un sustituto de la decisión o consejo del profesional de la salud correspondiente.

Merck, S.A., 12
 Avenida 0-33, Zona 2 de México,
 Código Postal 01057, Ciudad de Guatemala
 Invitación destinada exclusivamente a
 profesionales de la salud facultados para prescribir y/o
 dispensar medicamentos de venta bajo receta.
 Participación libre y gratuita para profesionales en neurología
 organizado por Merck S.A. La presente no constituye una oferta
 educativa ni promocional de los productos de Merck.
 En ningún caso y bajo ninguna circunstancia debe ser utilizado o entendido como un
 sustituto de la decisión o consejo del profesional de la salud correspondiente.

Part of the Multiple Sclerosis in Women program from Professor Gavin Giovannoni

Dr. Ruth Dobson is currently a Clinical Senior Lecturer in the Preventive Neurology Unit at the Wolfson Institute of Preventive Medicine, QMUL, and an Honorary Consultant Neurologist at Barts Health NHS Trust. She studied medicine at Clare College, Cambridge and UCL, before completing medical and neurology training in London, Birmingham and Sussex. She completed her PhD in 2013, which examined the genetic and environmental determinants of MS risk. This was supported by an ABN/MS Society Clinical Research Training Fellowship and a Brain Entry Scholarship. She was also awarded an AAN International Scholarship Award for her research. **About this talk:** In this course we will cover general aspects of fertility and contraception, and their potential relevance to the treatment of women with MS. We will discuss factors that should be taken into consideration when treating women with MS of childbearing age, and examine the current available data around infertility, assisted conception, and MS.



Dr. Ruth Dobson
Bilzard Institute, Barts and The London School of Medicine and Dentistry, Queen Mary University of London

We are excited for you to attend our virtual meeting:

Contraception, fertility and IVF management **Tuesday 9th June 2020** **11:00-12:00 (EDT)**
16:00-17:00 (BST)
17:00-18:00 (CEST)

Please aim to arrive 10 minutes early to ensure a prompt start.

• This CME-accredited 1-hour meeting comprises a short presentation followed by an interactive discussion. This meeting is free to attend but spaces are limited.

• Only 20 places available – the small-group format encourages intimate interaction between participants and an expert speaker.

• To register for this CME-accredited meeting, please [click here](#) or use the QR code below: [Registration page](#)

This educational activity is supported by an independent grant from the Healthcare business of Merck KGaA, Darmstadt, Germany



Accredited by



This meeting is free to attend but spaces are limited. If you would be interested in attending, contact Matthew Colborne at matthew.colborne@the-corpus.com. We look forward to seeing you on the Corpus Digital Table.

Kind regards, The Corpus Team

Part of the Multiple Sclerosis in Women program from Professor Gavin Giovannoni

Dr. Emmanuelle L. Waubant is a neurologist who specializes in treating patients with multiple sclerosis and related disorders. Dr. Waubant's research focuses on new treatments for MS. She also studies environmental and genetic risk factors, including in children with the disease. A native of France, Waubant earned her medical degree at the Lille University School of Medicine and completed a residency in neurology at Toulouse University Hospital, where she was junior faculty for two years. She completed fellowships in neuroimmunology and clinical neuroimmunology at UCSF and then returned to her native country to head a clinical research center at the Pitié-Salpêtrière University Hospital in Paris. She joined the UCSF Multiple Sclerosis Center in 2001 as a faculty. Dr. Waubant serves as American Committee on Treatment and Research in MS (ACTRIMS) secretary and Race to Erase MS medical director. She chairs the clinical trial task force and serves on the steering committee of the International Pediatric Multiple Sclerosis Study Group. She chairs the International Women in MS network. A prominent contributor to scientific journals in her field, Waubant is one of two chief editors of Multiple Sclerosis and Related Disorders. **About this talk:** During this lecture, Dr. Waubant will review how MS may influence fertility, and pregnancy outcomes both for the baby and the mother. She will also review the effect of assisted reproductive technology (ART), miscarriage, pregnancy and breast feeding on MS course.



Dr. Emmanuelle Waubant
UCSF Multiple Sclerosis and Neuroinflammation center, Weill Institute of Neurosciences

We are excited for you to attend our virtual meeting:

The epidemiology of pregnancy and MS **Monday 1st June 2020** **11:00-12:00 (EDT)**
16:00-17:00 (BST)
17:00-18:00 (CEST)

Please aim to arrive 10 minutes early to ensure a prompt start.

• This CME-accredited 1-hour meeting comprises a short presentation followed by an interactive discussion. This meeting is free to attend but spaces are limited.

• Only 20 places available - the small-group format encourages intimate interaction between participants and an expert speaker.

• To register for this CME-accredited meeting, please [click here](#) or use the QR code below: [Registration page](#)

This educational activity is supported by an independent grant from the Healthcare business of Merck KGaA, Darmstadt, Germany



Accredited by



This meeting is free to attend but spaces are limited. If you would be interested in attending, contact Matthew Colborne at matthew.colborne@the-corpus.com. We look forward to seeing you on the Corpus Digital Table.

Kind regards, The Corpus Team

Part of the Multiple Sclerosis in Women program from Professor Gavin Giovannoni

Professor Gavin Giovannoni is the Professor of Neurology, Bilzard Institute Barts and The London School of Medicine and Dentistry, Queen Mary University of London and the Department of Neurology, Barts Health NHS Trust. His clinical interests are multiple sclerosis and other inflammatory disorders of the central nervous system. He is particularly interested in clinical issues related to optimising MS disease-modifying therapies. His current research is focused on Epstein Barr virus as a possible cause of multiple sclerosis, defining the "multiple sclerosis endophenotype", MS-related neurodegeneration, biomarker discovery and validation, and multiple sclerosis clinical outcomes. His team focus on translational research and therefore have an active clinical trial programme.



Professor Gavin Giovannoni

Bilzard Institute, Barts and The London School of Medicine and Dentistry, Queen Mary University of London

About this talk: The treatment of multiple sclerosis has been transformed in the last two decades by the emergence of highly effective disease-modifying therapies, treating to a target of no evident disease activity (NEDA) and more recently by flipping the pyramid and starting patients on high efficacy treatments first line. Within this framework the risks and burden of treatment and its monitoring impacts on how patients are managed. To derisk this more active therapeutic approach it is important to incorporate prognostic profiling, patient education and shared decision-making into routine neurological practice. Another innovation has been the development of immune reconstitution therapies that tend to frontload risk, compared to maintenance immunosuppressive therapies which are associated with increasing risk of adverse events over time. This talk will cover how the evolving therapeutic landscape and its adoption with very different treatment and monitoring burdens is changing the way we manage multiple sclerosis.

We are excited for you to attend our virtual meeting:

Understanding the burden of MS treatment

Thursday 18th June 2020

07:30 – 08:30 (EDT)
13:30 – 14:30 (CEST)
19:30 – 20:30 (HKT)

Please aim to arrive 10 minutes early to complete the pre session questions.

NOTE: You will not be able to hear the presentation until these questions have been completed.

This CME-accredited 1-hour meeting comprises a short presentation followed by an interactive discussion.

This meeting is free to attend but spaces are limited.

Only 25 places available – the small-group format encourages intimate interaction between participants and an expert speaker.

To register for this CME-accredited meeting, please [click here](#) or use the QR code below:



This educational activity is supported by an independent grant from the Healthcare business of Merck KGaA, Darmstadt, Germany



Accredited by



This meeting is free to attend but spaces are limited. If you would be interested in attending, contact Matthew Colborne at matthew.colborne@the-corpus.com. We look forward to seeing you on the Corpus Digital Table.

Kind regards,

ASOCIACIÓN INTERNACIONAL

CON EL FIN DE
GENERAR, DIFUNDIR Y APLICAR
CONOCIMIENTOS SOBRE
ESCLEROSIS MÚLTIPLE

LACTRIMS
LATIN AMERICAN COMMITTEE FOR TREATMENT AND RESEARCH IN MULTIPLE SCLEROSIS

LACTRIMS

Tiene como fin proporcionar a los pacientes con Esclerosis Múltiple **una mejor calidad de vida.**

Portadas Destacadas



SOBRE LACTRIMS



XI CONGRESO



CONTACTO



BECAS

📅 **Día:** Jueves 14 de Mayo 2020

🕒 **Horario:** 18 horas (GMT-4 - Asunción, Paraguay)
19 horas (GMT-3 – Buenos Aires, Argentina)

🕒 **Duración:** 1 hora y media

Organizadores: **Orlando Garcea** y **Edgardo Cristiano**

► Destinado a neurólogos de LATAM

-AGENDA-

- Introducción, agenda y presentación de speakers
- Evolución del covid en el mundo y LATAM – *Berenice Silva*
- COVID y EM, evidencia de registros y cohortes – *Juan Ignacio Rojas*

- Situación COVID en América Latina - Lactrims:

- Mirada holística de la pandemia

1. MSIF desde el minuto cero de la pandemia: Paulina Arce Casillas, Gerente regional para LATAM de MSIF
2. Impacto de la pandemia en el futuro de la EM – *Víctor Rivera*

- Preguntas abiertas al público
- Cierre a cargo de los organizadores
- Palabras del Dr. Fernando Hamuy

- Introducción, agenda y presentación de speakers
- Evolución del covid en el mundo y LATAM – *Berenice Silva*
- COVID y EM, evidencia de registros y cohortes – *Juan Ignacio Rojas*

- Situación COVID en América Latina - Lactrims:

1. Ecuador – *Patricio Correa*
2. Chile – *Claudia Cárcamo*
3. Perú – *Darwin Vizcarra*

- Proyectos COVID-EM en Latinoamérica – Ricardo Alonso

- Puesta al día de la seguridad de los DME

1. Orales – *Jorge Correale*
2. Monoclonales – *Liliana Patrucco*

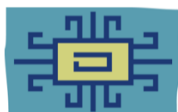

LACTRIMS
LATIN AMERICAN COMMITTEE FOR TREATMENT
AND RESEARCH IN MULTIPLE SCLEROSIS

Unirse a la reunión Zoom

[https://us02web.zoom.us/j/83245404841?](https://us02web.zoom.us/j/83245404841?pwd=MHRsSXhJeWhLdVRjdHpza2prZVlkUT09)

[pwd=MHRsSXhJeWhLdVRjdHpza2prZVlkUT09](https://us02web.zoom.us/j/83245404841?pwd=MHRsSXhJeWhLdVRjdHpza2prZVlkUT09)



WEBINAR DE LACTRIMS PANDEMIA Y EM EN LATAM: PUESTA AL DIA



DR. FERNANDO HAMUY DIAZ DE BEDOYA
Presidente del LACTRIMS



DR. FERNANDO GRACIA
Palabras de Bienvenida



DR. CARLOS NAVAS
Update de registros Internacionales respecto a COVID y Paciente con EM y NMOSD



DR. RICARDO ALONSO
Update en LATAM respecto a COVID y Pacientes con EM y NMOSD(RELACOEM y otros Registros Regionales)



DR. JORGE CORREALE
Vacunas Disponible en LATAM para COVID y recomendaciones actuales



DR. VICTOR RIVERA
Recomendaciones entre Cronología de Vacunación y TME



DR. JUAN ROJAS
Presentación del proyecto Farmacovigilancia de las Vacunas contra COVID19 en Pacientes Latinoamericanos con EM y NMOSD



DR. FERNANDO GRACIA
Comentarios generales y ronda de preguntas

Sabado 29 de Mayo
11 hs - Paraguay

ACCESO LIBRE PARA TODO PÚBLICO

Reunión de Zoom de Presidencia LACTRIMS

<https://zoom.us/j/8649106688?pwd=MHBKVVp0ekk4TGJ0R2l2QnZkaU9BQk09>

ID de reunión: 864 910 6688
Código de acceso: 1953

9:00 horas Costa Rica - El Salvador - Guatemala - Honduras - Nicaragua
10:00 horas Ecuador - Perú - Panamá - Houston - Colombia - Mexico
12:00 horas Chile - R. Dominicana - Venezuela - Bolivia - Puerto Rico - Aruba
12:00 horas Argentina - Brasil - Uruguay

Mejora del acceso y la atención de la esclerosis múltiple en América Latina

11 de julio de 2020



Mexico, Central America
9:00 am - 11:00 am CST

United States, Caribbean,
Panama, Colombia, Peru
10:00 am - 12:00 pm EST

Paraguay, Argentina, Brasil
(hora oficial do Brasil)
12:00 noon - 14:00 hrs

Un panel en vivo de 2 horas dirigido por un moderador de profesores expertos que representan a varios países de América Latina discutirá la epidemiología de la esclerosis múltiple (EM) en la región, su impacto en la salud y socioeconómico, el diagnóstico, la evaluación, el tratamiento, los medicamentos biosimilares y soluciones basadas en evidencia para el manejo de la EM en poblaciones especiales. Debido a los desafíos causados por COVID-19, los facultativos presentarán el programa virtualmente

OBJETIVOS

1. Discutir los factores ambientales que contribuyen al mecanismo de la enfermedad, particularmente en América Latina
2. Abordar el diagnóstico diferencial de la EM con otros trastornos emergentes en las Américas, como la neuromielitis óptica y la encefalomielite asociada a Anti-MOG
3. Describir los procedimientos para cumplir con los criterios de diagnóstico y evitar diagnósticos erróneos de EM en América Latina
4. Describir las terapias actuales y emergentes para el tratamiento de la EM
5. Evaluar los últimos avances con respecto al tratamiento y la evaluación de EMRR y EM progresiva
6. Revisar las diferencias entre los biosimilares y los medicamentos de referencia y su uso apropiado para garantizar la seguridad y la eficacia para el tratamiento de la EM
7. Aplique los datos más recientes para diseñar planes de tratamiento adecuados para poblaciones especiales con EM. Incluido el embarazo. Incluido gravidez

MODERADOR

Victor M. Rivera, MD, FAAN
Distinguished Emeritus Professor of Neurology Founding Director of the Maxine Mesinger MS Clinic Baylor College of Medicine, Houston, TX

FACULTAD

Jorge Correale, MD
Head of Neuroimmunology, FLENI, Buenos Aires. Vice-Chair of the International Medical & Scientific Board MSIF Member of the International Committee for Clinical Trials in MS Buenos Aires, Argentina

Marco Lana-Peixoto, MD
Full Professor of Neurology and Ophthalmology Federal University of Minas Gerais Medical School, Belo Horizonte, Brazil

Jefferson Becker, MD
Professor of Neurology, Pontifical Catholic University of Rio Grande do Sul Medical School, President of the Brazilian Committee for Treatment and Research in Multiple Sclerosis (BCTRIMS), Porto Alegre, Brazil

AGENDA

- Datos epidemiológicos sobre la EM en LATAM
- Estrategias para la identificación y el diagnóstico de la EM
- Terapias actuales y emergentes para el tratamiento de la EM
- Biosimilares en la EM
- Estrategias basadas en la evidencia para el tratamiento de la EM recurrente-remite y progresiva
- Objetivos de tratamiento en la EM
- Tratamiento de poblaciones especiales con EM
- Discusiones de casos de pacientes

INFORMACIÓN CME

Los participantes en la actividad educativa recibirán 2.0 créditos CME de LACTRIMS y serán validados por las sociedades miembros. Este programa aún no está aprobado para el crédito CNA. BCTRIMS buscará 2.0 créditos CNA para esta actividad educativa.

REGISTRAR

TRAIDO A USTED POR



Esta actividad está respaldada por una beca educativa de Biogen

1º Simposio Internacional de NEUROINMUNOLOGÍA PEDIÁTRICA

19 y 20 de Marzo de 2020
Hospital Garrahan - 2º Piso

21 de Marzo: Jornada para pacientes y padres (no arancelada)

TEMARIO GENERAL

- Esclerosis múltiple
- NMO/NMOSD
- Encefalitis inmunomediadas
- ADEM
- "Patient Day"

MODALIDAD

Clases presenciales, jornada para pacientes (pediátricos y adultos con Neuromielitis Óptica y Esclerosis Múltiple)

DESTINADO A

Neurólogos, Neurólogos Infantiles, Pediatras, Especialistas en Neuroimágenes

INSCRIPCIÓN

inscripciones.garrahan.edu.ar
Combate de los Pozos 1881 - 2º Piso, C.A.B.A.
Actividad arancelada

INFORMES

neuroinmunologia@garrahan.edu.ar

f t i /HospGarrahan

INVITADOS EXTRANJEROS



Dra. Daniela Pohl
Neuróloga Infantil, Profesor Asociado, Departamento de Pediatría, Hospital de Niños de Ontario Este, Universidad de Ottawa, Canadá



Dra. Thais Armangué Salvador
Jefe de la Unidad de Neuroinmunología Pediátrica, Hospital Sant Joan de Déu, Barcelona, Cataluña, España



Dr. K. Rostásy
Neuropediatra, Jefe del Departamento de Neurología Pediátrica, Universidad de Witten/Herdecke, Hospital de Niños de Datteln, Alemania



Dr. Friedemann Paul
Neurólogo, Profesor y Director Científico, Departamento de Neuroinmunología Clínica, Charité Universitätsmedizin Berlin, Alemania



Ms. Jacinta Behne
Vice-Presidente Ejecutivo, Guthy Jackson Charitable Foundation



Dr. Michael Yeaman
Profesor de Medicina, UCLA, División de Enfermedades Infecciosas, Harbor UCLA Medical Center, Guthy Jackson Charitable Foundation



Servicio de Neurología



LACTRIMS
LATIN AMERICAN COMMITTEE FOR TREATMENT AND RESEARCH IN MULTIPLE SCLEROSIS

WEBINAR DE LACTRIMS PANDEMIA Y EM EN LATAM: PUESTA AL DIA



PANDEMIA

Datos actualizados sobre el Covid-19 en los países de la región



DR. VICTOR RIVERA

LATAM: Una Visión en Perspectiva de la Pandemia en el futuro



DR. FERNANDO HAMUY DIAZ DE BEDOYA

Comentarios generales y ronda de preguntas

Jueves 25 de junio
20 hs - Paraguay

18:00 horas
19:00 horas
20:00 horas
21:00 horas

Costa Rica - El Salvador - Guatemala - Honduras - Nicaragua
Ecuador - Perú - Panamá - Houston - Colombia - Mexico
Chile - R. Dominicana - Venezuela - Bolivia - Puerto Rico - Aruba
Argentina - Brasil - Uruguay

EDICIÓN LATINOAMÉRICA

PROBEN

PROGRAMA DE BECAS PARA PASANTÍAS EN NEUROINMUNOLOGÍA



PROGRAMA DE BECAS PARA PASANTÍAS EN NEUROINMUNOLOGÍA- EDICIÓN LATINOAMÉRICA.

Chairs: Daniel Ontaneda, *Cleveland Clinic*, Fernando Hamuy, *Universidad Nacional de Asunción*

Theme: This session will focus on the manner in which MS affects Hispanic and Latino populations in the Caribbean, Central and South America.

Learning Objectives: 1) To examine the demographic and clinical spectrum of MS in Hispanic and Latino populations; 2) To learn about the impact of obesity and the microbiome on MS in Hispanic/Latino population

10:00 - 10:05am

10:05 - 10:20am

10:20 - 10:35pm

10:35 - 10:50am

10:50 - 11:05pm

11:05 - 11:30am

Introduction

S3.1 The Reality of MS Epidemiology in LATAM

Victor Rivera, *Baylor College of Medicine*

S3.2 The Relationship Between Obesity and MS Metabolic-Immunological Interaction

Jorge Correale, *Raúl Carrea Institute for Neurological Research (FLENI), Argentina*

S3.3 Spectrum of MS Demographics in LATAM Population

Fernando Gracia, *ULACIT University, Panama*

S3.4 MS and Intestinal Microbiota in LATAM Population

Viviana Orozco, *University of Puerto Rico, Medical Sciences Campus*

Q&A Discussion

AGENDA – ORGANIZADORES: Orlando Garcea - Edgardo Cristiano

1. Evolución del COVID-19 en el mundo y LATAM - Berenice Silva
1. COVID-19 y EM: evidencia de registros y cohortes - Juan Ignacio Rojas
1. Situación COVID-19 en América Latina
 - Ecuador - Patricio Correa
 - Chile - Claudia Cárcamo
 - Perú - Darwin Vizcarra
1. Proyectos COVID-EM en Latinoamérica - Ricardo Alonso
1. Puesta al día de la seguridad de las DME
 - Orales - Jorge Correale
 - Monoclonales - Liliana Patrucco
1. Mirada holística de la pandemia
 - MSIF desde el minuto cero de la pandemia - Paulina Arce Casillas
 - Impacto de la pandemia en el futuro de la EM - Víctor Rivera

Dr. Fernando Hamuy
Presidente LACTRIMS

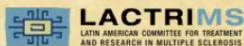

Curso Neurorehabilitación integral en pacientes con Esclerosis Múltiple

Más allá de la Esclerosis Múltiple: Una visión Inter y multi disciplinaria en la Neurorehabilitación.

Con el apoyo de: NOVARTIS

Con el aval de:



Curso de Fondo de Ojo 2021



Expositores:

Dr Rafael Muci-Mendoza
(Venezuela)

Dra. Émely Karam
(Paraguay)

Moderadora:

Dra. Émely Karam

Modalidad: Webinar

martes
20 de abril

6:30 pm Centroamérica

7:30 pm Panamá, Colombia, Ecuador, Perú

8:30 pm Venezuela, República Dominicana, Cuba, Antillas Neerlandesas, Chile

9:30 pm Argentina, Uruguay



SAVE THE DATE



SIMPOSIO INTERNACIONAL MUJER y EM

VIRTUAL · 6/7 AGOSTO 2021

Organización General



MET GROUP
Av. Cabildo 642 - Piso 11° - Buenos Aires
Tel: (+5411) 5263-3-MET (638) - info@metgroup.com.ar / www.metgroup.com.ar

Avalado por



JULY 23, 2021

04:00 PM

JULY 24, 2021

09:00 AM

All talks will be in English with English slide. Live Spanish interpretation will be available during the teaching course and accessible directly in the virtual meeting platform, Zoom.

Simply navigate to the Zoom toolbar, click on the "Interpretatio" globe icon and choose Spanish as your preferred language

Registrations is complimentary

-SING UP BELOW!

REGISTRESE AQUI

Full Program

FRIDAY, JULY 23

04:00 - 04:05 pm - **Welcome and Introduction to Course**

Fernando Hamuy, *Universidad Nacional de Asunción*

Daniel Ontaneda, *Cleveland Clinic*

04:05 - 04:30 pm - **Multiple sclerosis risk factors and environment**

Helen Tremlett, *University of British Columbia*

04:30 - 04:55 pm - **Microbiome studies in multiple sclerosis**

Sergio Baranzini, *University of California, San Francisco*

04:55 - 05:20 pm - **Making the diagnosis ok MS applications in different populations**

Lilyana Amezcua, *University of Southern California*

05:20 - 05:45 pm - **Remyelination therapies for multiple sclerosis**

Ari Green, *University of California, San Francisco*

05:45 - 06:00 pm - **Q&A Discussion and Closing**

Fernando Hamuy, *Universidad Nacional de Asunción*

Daniel Ontaneda, *Cleveland Cli*

SATURDAY JULY 24

09:00 - 09:05 am - **Welcome and Introduction to Day 2**

Fernando Hamuy, *Universidad Nacional de Asunción*

Daniel Ontaneda, *Cleveland Clinic*

09:05 - 09:30 am - **NMO and MOG clinical features and diagnostic approach**

Amy Kunchok, *Cleveland, Clinic*

09:30 - 09:55 am - **MRI use in clinical practice: informing decision making**

Jiwon Oh, *University of Toronto*

09:55 - 10:20 am - **Initial Treatment selection in multiple sclerosis**

Daniel Ontaneda, *Cleveland Clinic*

10:20 - 10:30 am - **BREAK**

10:30 - 10:55 AM - **A review of cell-based therapies in MS**

Jeffrey Cohen, *Cleveland Clinic*

10:55 - 11:20 am - **Biomarkers for multiple sclerosis focus on OCT and NfI**

Fiona Costello, *University of Calgary*

11:20 - 11:35 am - **Q&A Discussion and Closing**

Fernando Hamuy, *Universidad Nacional de Asunción*

Daniel Ontaneda, *Cleveland Clinic*



2 de junio, 2021
7:00 pm Centro
RMN en EM: conceptos básicos, correlato anatomía patológica y novedades.
Dra. María Inés Gaitán

9 de junio, 2021
7:00 pm Centro
RMN para el diagnóstico y diagnósticos diferenciales
Dra. María Cécica Ysraelit

16 de junio, 2021
7:00 pm Centro
RMN para el monitoreo de respuesta al tratamiento y efectos secundarios
Dra. Marcela Fiol

23 de junio, 2021
7:00 pm Centro
Sesión práctica: Discusión de casos clínicos en la práctica real
Dra. María Inés Gaitán, Dra. Marcela Fiol y Dra. María Cécica Ysraelit

Merck, S.A., 12 Avenida 0-33, Zona 2 de Mixco, Código Postal 01057, Ciudad de Guatemala | Material promocional destinado exclusivamente a profesionales de la salud facultados para prescribir y/o dispensar medicamentos de venta bajo receta. En ningún caso y bajo ninguna circunstancia debe ser utilizado o entendido como un sustituto de la decisión o consejo del profesional de la salud correspondiente. Este evento podría ser grabado con el fin de su posterior análisis, así como su envío a exhibición o público interno y/o externo. Si usted percibe estar constantemente cualquier registro que pudiera quedar grabado de su presencia, intervención o imagen y la utilización que Merck pudiera darle a dicha grabación.

18:30 hrs
Centroamérica

19:30 hrs
Panamá, Perú

20:30 hrs
R. Dominicana, Chile, Cuba

21:30 hrs
Argentina

AVALADO POR:









Material de lectura



Discusión con expertos



NEWS UPDATE

Inicio: 7 de junio 2021
Duración: 4 semanas

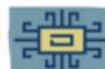

Esta actividad cuenta con el aval de LACTRIMS

Encuentros sincrónicos y asincrónicos

Para mayor información contactarse con: coordinacionescuela.latam@gmail.com



MS MENTORING 2021

Formación personalizada en Esclerosis Múltiple

Clases interactivas por plataforma virtual
Discusión en foros con frecuencia diaria
Exámenes parciales y final
Otorga puntos de la Sociedad Neurológica Argentina para reválida del título de especialista

¡A los dos meses de cursada!

Gran desempeño de los alumnos

¡Nuevo año exitoso!

DURACIÓN 12 SEMANAS
INFO@EMACADEMIA.COM



Encuentros de verano para personas con esclerosis múltiple

Por plataforma zoom

✉ Inscripción previa: comunicacion@ema.org.ar



Deterioro Cognitivo.

Dra. Sandra Vanotti (Neuropsicóloga)

Argentina y Uruguay 19Hs.

México y Costa Rica 16Hs.

Perú 17Hs.

Con el apoyo de:



Organizan:





Encuentros de verano para personas con esclerosis múltiple

Destinados a las personas con EM, y su entorno familiar, residentes de Argentina y Latinoamérica.

El objetivo de estos encuentros es brindar herramientas para afrontar las múltiples manifestaciones de la EM. Los mismos contarán con el soporte Neurológico del Dr. Cáceres y la Dra. Saladino, y estarán a cargo de los profesionales del equipo interdisciplinario del INERE y de profesionales de EMA.

CRONOGRAMA DE ENCUENTROS: **Por plataforma** **zoom**

03/02 • Deterioro Cognitivo: Dra. Sandra Vanotti (Neuropsicóloga)

10/02 • Manejo Esfinteriano: Dra. María Laura Saladino (Neuróloga) y Dr. Néstor Katz (Médico Neuro-urólogo).

17/02 • Alteraciones Emocionales: Lic. Débora Fleschler (Psicóloga)

24/02 • Actividad Física. Dra. Gabriela De Roia (Dra. en Ciencias del Ejercicio Físico y del Movimiento Humano) y Lic. Federico Kwiatkowski (Kinesiólogo Fisiatra)

Argentina y Uruguay **19Hs.** Mexico y Costa Rica **16Hs.** Perú **17 Hs.**

✉ Inscripción previa: comunicacion@ema.org.ar

¡Te esperamos!

Con el apoyo de:



Organizan:

www.ema.org.ar



www.lactrimswb.org



Detalhes Notícia

ENCUESTA LATINOAMERICANA SOBRE ACTITUDES DEL NEURÓLOGO FRENTE A COVID-19



www.lactrimswb.org

O LACTRIMS convida a Comunidade de Neurologistas a participarem do **Encuesta Latinoamericana sobre actitudes del**



Mejora del acceso y la atención de la esclerosis múltiple en América Latina Webcast bajo demanda

OBJETIVOS

1. Discutir los factores ambientales que contribuyen al mecanismo de la enfermedad, particularmente en América Latina.
2. Abordar el diagnóstico diferencial de la EM con otros trastornos emergentes en las Américas, como la neuromielitis óptica y la encefalomielite asociada a Anti-MOG
3. Describa los procedimientos para cumplir con los criterios de diagnóstico y evitar diagnósticos erróneos de EM en América Latina
4. Describa las terapias actuales y emergentes para el tratamiento de la EM
5. Evaluar los últimos avances con respecto al tratamiento y la evaluación de EMRR y EM progresiva
6. Revise las diferencias entre los biosimilares y los medicamentos de referencia y su uso apropiado para garantizar la seguridad y la eficacia para el tratamiento de la EM
7. Aplique los datos más recientes para diseñar planes de tratamiento adecuados para poblaciones especiales con EM, incluido el embarazo.

MODERADOR

Victor Rivera, MD, FAAN
Houston - EE.UU

FACULTAD

Jefferson Becker, MD
Porto Alegre - BRAZIL

Jorge Corrales, MD
Buenos Aires - ARGENTINA

Marco Lana-Peixoto, MD
Belo Horizonte - BRAZIL

AGENDA

- Bienvenida e Introducción
- Datos epidemiológicos sobre la EM en LATAM
- Estrategias para la identificación y el diagnóstico de la EM
- Terapias actuales y emergentes para el tratamiento de la EM
- Biosimilares en la EM
- Estrategias basadas en la evidencia para el tratamiento de la EM
- Tratamiento de poblaciones especiales con EM
- Discusiones de casos de pacientes
- Preguntas y respuestas
- Comentarios finales.

Como acceder al Webinar Horizon CME

1. Ingrese a la web www.lactrimswb.org/webinar-horizon-cme
2. Acceda al botón **MI CUENTA - REGISTRO**. Allí irá completando todos los datos. Luego del envío de los mismos recibirá un mail a su casilla de correo para la **ACTIVACION DE LA CUENTA**
3. Active la misma para luego acceder nuevamente a la web **MI CUENTA - INICIO SESION**.
4. Ingrese los datos solicitados para el **LOGUEO**.
5. Bienvenido al Webinar Horizon CME

ORGANIZADO POR:



www.lactrimswb.org

Esta actividad está respaldada por una beca educativa de Biogen.



GALERIA DE PRESIDENTES

<p>2018 - ACTUALMENTE Dr. Fernando HAMUY DIAZ DE BEDOYA PARAGUAY</p> <p>2014 - 2016 Dr. Jorge CORREALE ARGENTINA</p> <p>2010 - 2012 Dr. Jorge NOGALES-GAETE CHILE</p> <p>2005 - 2007 Dr. Marco Aurelio LANA-PEIXOTO BRASIL</p>	<p>2016 - 2018 Dr. Emilio Patricio ABAD HERRERA ECUADOR</p> <p>2012 - 2014 Dr. Miguel Angel MACÍAS ISLAS MEXICO</p> <p>2007 - 2010 Dr. Carlos DEHNINGER URUGUAY</p> <p>2001 - 2005 Dr. Victor M. RIVERA MEXICO</p> <p>1998 - 2001 Dra. Leonor GOLD ARGENTINA</p>
--	--



Neuroimágenes en Esclerosis Múltiple: Conectividad Estructural y Funcional.

Tavolini, Darío Raúl¹, Nallino, Ms. Belén², Acevedo, Paola², Ojeda, Adriana², Donnelly Kehoe, Patricio².

¹ INECO Neurociencias Cofu, Rosario, Argentina
² Dersissa Médica Cofu, Rosario, Argentina

OBJETIVOS:

1. Desarrollar/poner a punto herramientas para la detección y cuantificación automática de lesiones de materia blanca y corteza en esclerosis múltiple
2. Describir cambios estructurales frecuentes en pacientes con esclerosis múltiple
3. Describir cambios de conectividad estructural y de propiedades de la sustancia blanca en pacientes con esclerosis múltiple
4. Describir cambios de conectividad funcional y de conectividad funcional dinámica en pacientes con esclerosis múltiple
5. Relacionar métricas lesionales, estructurales, de conectividad estructural y de conectividad funcional con la evolución clínica en pacientes con esclerosis múltiple
6. Generar modelos predictivos y buscar relaciones con alternativas terapéuticas

MATERIALES Y METODOS:

- Se evaluarán pacientes con diagnóstico de EMRR
- Resonador 3 T - Conectividad funcional y estructural
- Se comparan los pacientes con los controles sanos, de la base de datos de la institución, pareados por edad y sexo.

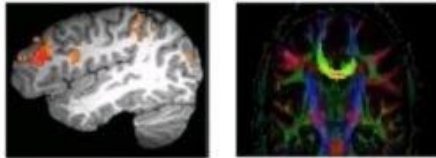

Darío Tavolini (Invitado)



ECTRIMS Meeting with _CTRIMS Societies
MSVirtual 2020
Saturday, 26 September 2020, 08.00 – 09.00 (ET) / 14.00 – 15.00 (CEST)
Videoconference

- Participants:**
ECTRIMS: M. P. Amato, M. Tintoré, T. Derfuss, B. Stankoff; J. Bicher
ACTRIMS: F. Costello, J. Cohen; J. Brydges
BCTRIMS: J. Becker
Iran MS Society: M. Sahraian
LACTRIMS: F. Hamuy Diaz de Bedoya

SAVE THE DATE

LACTRIMS2021

XI Congreso Latinoamericano de **Esclerosis Múltiple**

08 al 13 de Noviembre 2021

CONGRESO VIRTUAL

Ampliando fronteras, uniendo experiencias en la EM y enfermedades afines



Current data partners



#MSCOVID

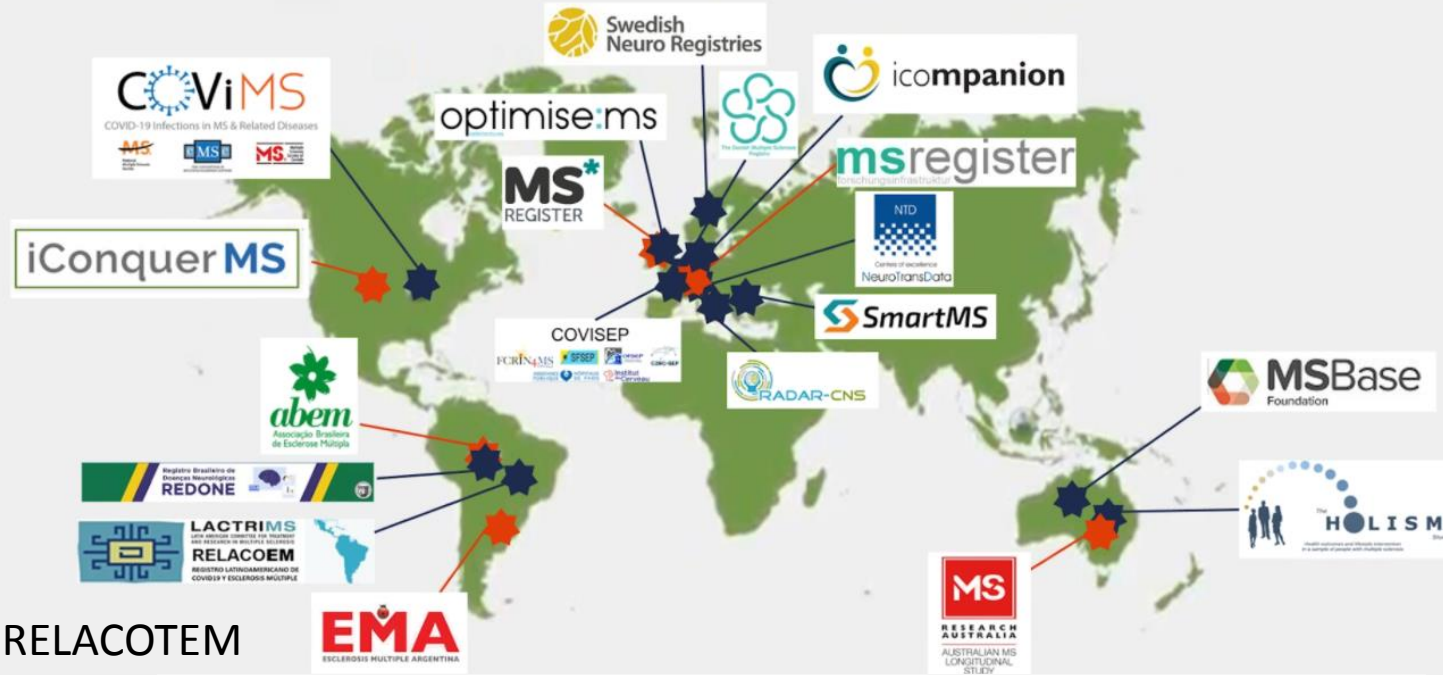

RELACOTEM

EMA
ESCLEROSIS MÚLTIPLE ARGENTINA

MS
RESEARCH AUSTRALIA
AUSTRALIAN MS LONGITUDINAL STUDY

Avalado por



THE CORPUS

UNMUTE MIC | RAISE YOUR HAND | TYPE A QUESTION | HELP | LOGOUT

Pandemia y EM en LATAM: Puesta al día

Sábado 29 de Mayo de 2021 - 11 hs. Paraguay



29 de MAYO

09:00 HORAS

Costa Rica, El Salvador
Guatemala, Honduras, Nicaragua

29 de MAYO

10:00 HORAS

Ecuador, Perú, Panamá
Huston, Colombia, México

29 de MAYO

12:00 HORAS

Chile, R. Dominicana, Venezuela
Bolivia, Puerto Rico, Aruba

29 de MAYO

12:00 HORAS

Argentina, Brasil
Uruguay



DR. FERNANDO HAMUY DIAZ DE BEDOYA
• Presidente de LACTRIMS



DR. JORGE CORREALE
• Vacunas disponibles en LATAM para COVID y recomendaciones actuales



DR. FERNANDO GRACIA
• Palabras de Bienvenida



DR. VICTOR RIVERA
• Recomendaciones entre Cronología de Vacunación y TME



DR. CARLOS NAVAS
• Update de registro Internacionales respecto a COVID y Pacientes con EM y NMOSS



DR. JUAN ROJAS
• Presentación del proyecto Farmacovigilancia de las Vacunas contra COVID 19 en Pacientes Latinoamericanos con EM y NMOSS



DR. RICARDO ALONSO
• Update en LATAM respecto a COVID y Pacientes con EM y NMOSS (RELACOEM y otros Registros Regionales)



DR. FERNANDO GRACIA
• Comentarios generales y ronda de preguntas

ACCESO LIBRE PARA TODO PUBLICO

<https://zoom.us>
ID de reunión: 864 910 6688
Código de acceso: 1953





ms International Federation **Current Global COVID-19 advice (1)**

Advice regarding disease-modifying therapies for MS

Many disease modifying therapies (DMTs) for MS work by suppressing or modifying the immune system. Some MS medications might increase the likelihood of developing complications from a COVID-19 infection but this risk needs to be balanced with the risks of stopping treatment. We recommend that:

- People with MS currently taking DMTs continue with their treatment.
- People who develop symptoms of COVID-19 or test positive for the infection discuss their MS therapies with their MS care provider or another health care professional who is familiar with their care.
- Before starting on any new DMT, people with MS discuss with their healthcare professional which therapy is the best choice for their individual disease course and disease activity in light of COVID-19 risk in the region.

Revising the global COVID-19 advice for people with MS – 10 June 2020 32

Hablando: **Clare Walton**

Audio Pantalla

Audio del equipo
 Llamada telefónica
 Sin audio

SILENCIADO
Varios micrófonos (Realtek)

Altavoces (Realtek High Def)

Solución de problemas
Comprobación del sonido

Asistentes: 35 de 101

Chat

Steve Simpson-Yap
Not sure how well that is recorded the data though.

ms International Federation **Current Global COVID-19 advice (2)**

- Those who are due to start on a DMT but have not yet done so, should consider selecting a treatment that does not reduce specific immune cells (lymphocytes). Examples include: interferons, glatiramer acetate, or natalizumab. Medications that reduce lymphocytes over longer intervals include alemtuzumab, cladribine, ocrelizumab and rituximab.
- The following oral DMTs may reduce the ability of the immune system to respond to an infection: fingolimod, dimethyl fumarate, teriflunomide and siponimod. People should carefully consider the risks and benefits of initiating these treatments during the COVID-19 pandemic.
- People with MS who are currently taking alemtuzumab, cladribine, ocrelizumab, rituximab, fingolimod, dimethyl fumarate, teriflunomide or siponimod and are living in a community with a COVID-19 outbreak should isolate as much as possible to reduce their risk of infection.

Recommendations on delaying second or further doses of alemtuzumab, cladribine, ocrelizumab and rituximab due to the COVID-19 outbreak differ between countries. People who take these medications and are due for the next dose should consult their healthcare professional about the risks and benefits of postponing treatment.

Revising the global COVID-19 advice for people with MS – 10 June 2020 33

Hablando: **Clare Walton**

Audio Pantalla

Audio del equipo
 Llamada telefónica
 Sin audio

SILENCIADO
Varios micrófonos (Realtek)

Altavoces (Realtek High Def)

Solución de problemas
Comprobación del sonido

Asistentes: 35 de 101

Chat

Oiga
yes 09:03

Presenter Console

S3. Session 3 - LACTRIMS - The Spectrum of MS in the Hispanic

Scheduled to start pre-recorded live in 1 minute Take Control

Presenter Chat

ISSUE?

ACTRIMS Forum 2021 Support - Leigh 02/26/2021 12:58 PM

2mins to session start

tomas perez 02/26/2021 12:58 PM

Dr Garcia

tomas perez 02/26/2021 12:58 PM

desconecte su headset

tomas perez 02/26/2021 12:58 PM

y vuelvalo a conectar

ACTRIMS Forum 2021 Support - Leigh 02/26/2021 12:58 PM

Dr Rivera - can you hear us ok?

Type message here...

Audience Player

Waiting

Group Chat

Type your message here...

actrims 2021 FORUM VIRTUAL February 25-27

Media Player

Leptin inhibits apoptosis of autoreactive T cells

Presenters

- Daniel Orianeda - Cleveland Clinic
- Fernando Hamuy - Universidad Nacional de Asunción
- Victor Rivera - Baylor College of Medicine
- Jorge Correale - Raúl Carrea Institute for Neurological Research (FLENI)
- Fernando Gracia - ULACIT University, Panama
- Viviana Orozco - University of Puerto Rico, Medical Sciences Campus

Q&A

Type your question here Submit

Delivered by **webinar.net**

Dear Víctor Fernando Hamuy Díaz de Bedoya,

Your participation at ECTRIMS 2021 includes the following:

Thursday, 14 October, 15:00 – 16:30 CEST

Therapy / Global views

Scientific Session 11: Global networks in MS

Chair: Alexey Boyko (Moscow, RU)

Chair: Jefferson Becker (Porto Alegre, BR)

15:00 – 15:05 CEST

Introduction by chairs

15:05 – 15:20 CEST

Cross-border MS health care collaborations: chances and hurdles

Speaker: Bernhard Hemmer (Munich, DE)

15:20 – 15:35 CEST

Standardization of MS care: advantages and needs

Speaker: Bassem Yamout (Beirut, LB)

15:35 – 15:50 CEST

Barriers to access and utilization of MS care services

Speaker: Víctor Fernando Hamuy Díaz de Bedoya (Asunción, PY)

15:50 – 16:05 CEST

The power of global scientific collaboration

Speaker: Kazuo Fujihara (Sendai, JP)

16:05 – 16:30 CEST

Live discussion

Thank you for your support!

MS RESEARCHNET

MERCK

PRIMER ENCUENTRO Martes 7/9 18:00 - 20:00 hs Chairman Edgar Carnero Contentti

segundo encuentro Martes 14/9 18:00 - 20:00 hs Chairman Pablo A. López



Merck S.A. Tronador 4890 Piso 4º (C1430DNN) CABA, Argentina Tel: (011) 4346-8100 AR-NONNE-00112 Agosto 2021

Con el aval de: Sociedad Neurológica Argentina LACTRIMS LATIN AMERICAN COMMITTEE FOR TREATMENT AND RESEARCH IN MULTIPLE SCLEROSIS

LACTRIMS LATIN AMERICAN COMMITTEE FOR TREATMENT AND RESEARCH IN MULTIPLE SCLEROSIS

www.lactrimswb.org



CORONAVIRUS / COVID-19

Recomendaciones generales para prevenir virus respiratorios (Incluyendo coronavirus COVID-19)

- EVITAR EL CONTACTO DIRECTO con personas que tengan enfermedades respiratorias.
LIMPIAR Y DESINFECTAR los objetos y las superficies que se tocan frecuentemente.
LAVARSE LAS MANOS FRECUENTEMENTE cuando estén sucias de ingerir alimentos y bebidas.
CUBRIRSE LA NARIZ Y LA BOCA con el pliegue del codo, el brazo o el antebrazo, o con un pañuelo desechable y luego tirarlo a la basura.
USAR UN DESINFECTANTE DE MANOS que contenga al menos un 60 % de alcohol si no hay agua y jabón disponibles.
SI ESTÁ ENFERMO para prevenir la propagación de la enfermedad respiratoria a los demás, debería quedarse en casa.

El uso de barbijo está recomendado SOLO en caso de presentar síntomas respiratorios.

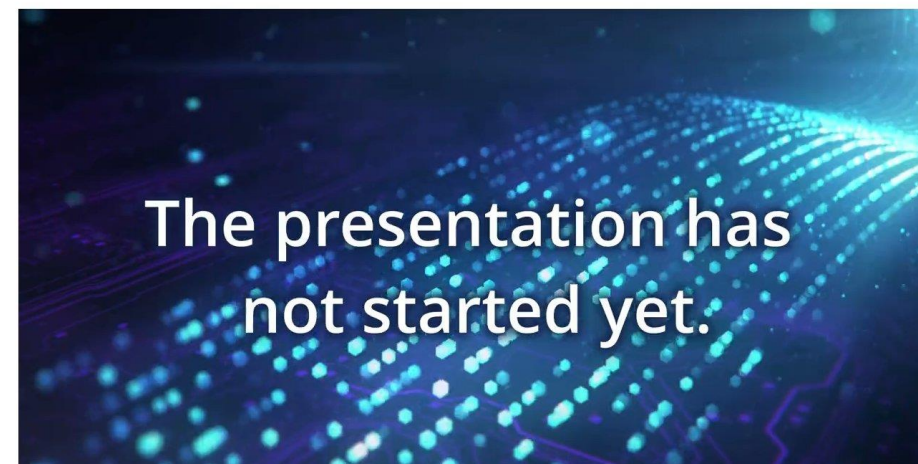

The presentation has not started yet.

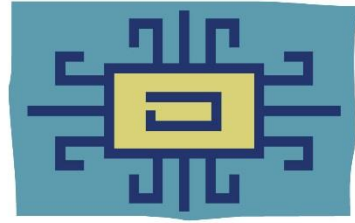

LACTRIMS

LATIN AMERICAN COMMITTEE FOR TREATMENT
AND RESEARCH IN MULTIPLE SCLEROSIS

Convenios con Sociedades Afines y Otras

ECTRIMS



HOME

MSIF



HOME

ACTRIMS



HOME

PACTRIMS



HOME

MENACTRIMS



HOME

MSCARE



HOME

EURIMS



HOME

BCTRIMS



HOME

CHARCOT-MS



HOME

MEXTRIMS



HOME

IVIMS



HOME

FOCEM



HOME

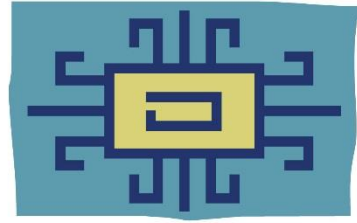

LACTRIMS

LATIN AMERICAN COMMITTEE FOR TREATMENT
AND RESEARCH IN MULTIPLE SCLEROSIS

BECAS

CURSOS Y BECAS

Mejora al Acceso y la atención de la Esclerosis Múltiple en América Latina

Para registrarse y obtener mayor información, clic en en link a continuación:
https://event.webcasts.com/starthere.jsp?ei=1281333&tp_key=8b0b0aaffb

Escuela Latinoamericana de verano de Esclerosis Múltiple

Hospital Ramos Mejía - Hospital Italiano. Buenos Aires, Argentina
Del 3 al 6 de Marzo de 2020

Para mayor información contactarse con:
coordinacionescuela.latam@gmail.com

II Latin American course of Neuroepidemiology

Centro Universitario Regional (C.U.R.E.) Punta del Este - Maldonado - Uruguay
15 - 21 de Marzo 2020

1er. Simposio Internacional de Neuroinmunología Pediátrica

Ciudad de Buenos Aires, Argentina, Hospital Garrahan, 2º piso
19 - 20 de Marzo 2020

Jornada Virtual de Embarazo y Esclerosis Múltiple NFL

21 y 22 de Agosto 2020

PROBEN LATAM 2020

Programa de becas para pasantías en Neuroinmunología

Para mas información haga clic en el link a continuación
<https://www.bctrims.com.br/proben/>

Formulario de inscripción
<https://forms.gle/ywYjMwrHfuEPepDe9>

ECTRIMS Fellowship Programmes 2020 – Only 3 more weeks to apply for an ECTRIMS Fellowship

Para mayor información
<https://www.ectrims.eu/ectrims-fellowship-programmes/>

MS International Federation Research Awards Grants & Fellowships

Para mayor información
<https://www.msif.org/research/awards-grants-and-fellowships/>

MECTRIMS in Home

Para visualizar el programa haga clic en el link
<https://conferenciaenlinea.com.mx/mextrims/inhome/>

In-depth MRI techniques and analysis in multiple sclerosis

Live Webinar: 29-30-31 March 2021
<https://www.scientificseminars.com/en/in-depth-mri-techniques-and-analysis-in-multiple-sclerosis/>

ACTRIMS / LACTRIMS Teaching Course

Live Webinar: July, 23 - 24, 2021
<https://us02web.zoom.us/join/register/1ZYsd-uvqjkiHNQIGVeHjWz1EV18o7EF4s/>

MS MENTORING : Formación personalizada en Esclerosis Múltiple

Comienzo 22 de Junio 2021
Para infores e inscripción contactarse con:
info@emacademia.com

FELLOWSHIP PROGRAM ECTRIMS: Advanced MS Research and Clinical Training Opportunities

ECTRIMS offers a wide range of post-degree research and clinical training fellowships that are awarded annually to motivated young researchers, clinicians, nurses and other MS-related professionals to help advance their knowledge, expertise and technical capabilities. Information about these training opportunities and instructions for applications can be found [here](#)

MS RESEARCH NET - Encuentros de Investigación sobre MS

Toda la información adicional la podrá encontrar en el botón de descarga. Para acceder al Encuentro sin cargo haga click [aquí](#)

BALANCE LACTRIMS 2016 - 2021

Monto recibido de eventos previos (Presidencia Dr Miguel Angel Macias)	USD 53.508
Monto Recibido Congreso LACTRIMS, Lima Peru, 2014 - Dr. Oscar Gonzalez Gamarra	USD 11.782
Monto Recibido Congreso LACTRIMS, Lima Peru, 2014 - Vanessa Elizabeth Inca	USD 6.854
Rentabilidad Congreso LACTRIMS Buenos Aires, Argentina, 2016	USD 183.721
Rentabilidad Congreso LACTRIMS Asuncion, Paraguay 2018	USD 151.437
INGRESOS LACTRIMS	USD 407.302

PAGOS 2018

REGISTRO DOMINIO LACTRIMS WER.ORG	-USD 100
DESARROLLO PAGINA WEB SOCIEDAD LACTRIMS	-USD 2.700
HOSTING Y MANTENIMIENTO MENSUAL ABRIL - DICIEMBRE 2017(220 \$/mensual)	-USD 1.980
HOSTING Y MANTENIMIENTO MENSUAL ENERO - DICIEMBRE 2018(220 \$/mensual)	-USD 2.640
TRANSFERENCIA A LA SOCIEDAD PECTRIMS (PERU) - SEPTIEMBRE DE 2017	-USD 7.000
AEREO DRA. ENDERS	-USD 2.118
AEREO DRA. ARMAS DE PADRON	-USD 3.266
AEREO + TRANSFERENCIA DR. LOGROSCINO	-USD 4.482
ALOJAMIENTO - TRF ROCHE / RIU	-USD 2.475
GASTOS DE TRANSFERENCIAS + ADMINISTRATIVOS	-USD 300
SALDO A FAVOR DE LACTRIMS AL 31 DE DICIEMBRE 2018	USD 380.241

PAGOS 2019

HOSTING Y MANTENIMIENTO MENSUAL ENERO 2019 - DICIEMBRE 2019(220 \$/mensual)	-USD 2.640
MILESTONE 2 - 1° PAGO CONCENSO MS CARE UNITS (E. CRISTIANO) 1/3(TOTAL:7,900 \$)	-USD 3.160
GASTOS DE TRANSFERENCIA POR EL 1° PAGO (USD 45 + 3%)	-USD 140
MILESTONE 2 - 2° PAGO CONCENSO MS CARE UNITS (E. CRISTIANO) 2/3(TOTAL:7,900 \$)	-USD 2.370
GASTOS DE TRANSFERENCIA POR EL 2° PAGO (USD 45 + 3%)	-USD 116
MILESTONE 1 - 1° PAGO PROYECTO DR. RICARDO ALONSO CONSULTORÍA CIENTÍFICA 1/3(TOTAL:21,950 \$)	-USD 13.170
GASTOS DE TRANSFERENCIA POR EL 1° PAGO (USD 45 + 3%)	-USD 440
PAGO PROYECTO MACIAS 1/1(TOTAL:2,500 \$)	-USD 2.500
GASTOS DE TRANSFERENCIA POR EL 1° PAGO (USD 45 + 3%)	-USD 120
SECRETARÍA PERMANENTE DE LACTRIMS AÑO 2019 (USD 320 MENSUAL x 12 MESES = USD 3840.-)	-USD 3.840
SALDO A FAVOR DE LACTRIMS AL 31 DE DICIEMBRE DE 2019	USD 351.745

PAGOS 2020

HOSTING Y MANTENIMIENTO MENSUAL ENERO 2020 - DICIEMBRE 2020(220 \$/mensual)	-USD 2.640
MILESTONE 2 - 3° PAGO CONCENSO MS CARE UNITS (E. CRISTIANO) 3/3)	-USD 2.370
GASTOS DE TRANSFERENCIA POR EL 3° PAGO (USD 45 + 3%)	-USD 116
MILESTONE 2 - 2° PAGO PROYECTO DR. RICARDO ALONSO CONSULTORÍA CIENTÍFICA 2/3	-USD 6.585
GASTOS DE TRANSFERENCIA POR EL 1° PAGO (USD 45 + 3%)	-USD 243
MILESTONE 1 - 1° PAGO PROYECTO DR. JUAN ROJAS 1/2)TOTAL: 4.100 \$)	-USD 1.984
GASTOS DE TRANSFERENCIA POR EL 1° PAGO (USD 45 + 3%)	-USD 105
MILESTONE 2 - 2° PAGO PROYECTO DR. JUAN ROJAS 2/2	-USD 2.980
GASTOS DE TRANSFERENCIA POR EL 2° PAGO (USD 45 + 3%)	-USD 134
ZOOM - LICENCIA ANUAL	-USD 540
SECRETARÍA PERMANENTE DE LACTRIMS AÑO 2020 (USD 320 MENSUAL x 12 MESES = USD 3840.-)	-USD 3.840
HORIZON CME - PRIMER PAGO DIFUSION SEMINARIO	USD 7.500
HORIZON CME - SEGUNDO PAGO DIFUSION SEMINARIO	USD 1.500
HORIZON CME - TERCER PAGO DIFUSION SEMINARIO	USD 5.000
SALDO A FAVOR DE LACTRIMS AL 31 DE DICIEMBRE DE 2020	USD 344.209

PAGOS 2021

HOSTING Y MANTENIMIENTO MENSUAL ENERO 2021 - DICIEMBRE 2021	-USD 2.640
SECRETARÍA PERMANENTE DE LACTRIMS AÑO 2021 (USD 320 MENSUAL x 12 MESES = USD 3840.-)	-USD 3.840
ROCHE PERU DONATIVO ESTUDIO NEUROMIELITIS	USD 2.340
ROCHE MEXICO DONATIVO ESTUDIO NEUROMIELITIS	USD 2.340
ROCHE ARGENTINA DONATIVO ESTUDIO NEUROMIELITIS	USD 2.340
ROCHE URUGUAY DONATIVO ESTUDIO NEUROMIELITIS	USD 3.000
ROCHE CHILE DONATIVO ESTUDIO NEUROMIELITIS	USD 2.340
PAGO HONORARIOS MEDICAL WRITER - DR. RIVERA	-USD 5.000
GASTOS DE TRANSFERENCIA POR PAGO MEDICAL WRITER	-USD 195
ROCHE CENTROAMERICA Y CARIBE DONATIVO ESTUDIO NEUROMIELITIS	USD 3.750
ROCHE ECUADOR DONATIVO ESTUDIO NEUROMIELITIS	USD 3.942
PAGO EDITORIAL ELSEVIER	-USD 3.050
GASTOS DE TRANSFERENCIA USD 45 + 3%	-USD 137
EMISION TICKET DIANA CAROLINA TORRES CASTELLANOS	-USD 799
PAGO DR. RALPH BENEDICT UNIVERSITY OF NEUROLOGY	-USD 1.000
GASTOS DE TRANSFERENCIA	-USD 75
RENOVACION ZOOM - LICENCIA ANUAL 02/06/2022	-USD 149
ADICIONAL ZOOM REUNION 29MAY	-USD 50
MILESTONE 2 - 3° PAGO PROYECTO DR. RICARDO ALONSO CONSULTORÍA CIENTÍFICA 3/3	-USD 2.195
Contrato de REDES SOCIALES Y COMUNICACIÓN DIGITAL DE LACTRIMS Pago Inicial(MET GROUP)	-USD 700
Contrato de REDES SOCIALES Y COMUNICACIÓN DIGITAL DE LACTRIMS Cuota mensual de 08/2021 a 12/2021(5 meses x550)	-USD 2.750
GASTOS DE TRANSFERENCIA POR 3° PAGO PROYECTO DR. ROCARDO ALONSO	-USD 111
MILESTONE 1 - 1° PAGO PROYECTO DR. ROJAS (RITUXIMAB) 1/3	-USD 3.000
GASTOS DE TRANSFERENCIA- 1° PAGO PROYECTO DR. ROJAS (RITUXIMAB) 1/3	-USD 135
CONCENSO INFECCIONES - 1 PAGO PROYECTO BERENICE SILVA (1/3)	-1.680,00
GASTOS DE TRANSFERENCIA- 1 PAGO PROYECTO BERENICE SILVA (1/3)	-USD 95
MILESTONE 1 - 2° PAGO PROYECTO DR. ROJAS (RITUXIMAB) 2/3	-USD 2.000
GASTOS DE TRANSFERENCIA- 2° PAGO PROYECTO DR. ROJAS (RITUXIMAB) 2/3	-USD 105
SALDO A FAVOR DE LACTRIMS SEPTIEMBRE 2021	USD 334.555